

MODULARIO
art. n. 497



MINISTERO DELLE FINANZE

DIPARTIMENTO DEL TERRITORIO

CATASTO EDILIZIO URBANO (RDL 13-4-1939, n. 652)

MOD **BN** (CEU)

IRF
200

Planimetria di u.i.u. in Comune di S. ANGELO LODIG. viale MONTTEGRAPPA civ. SNC

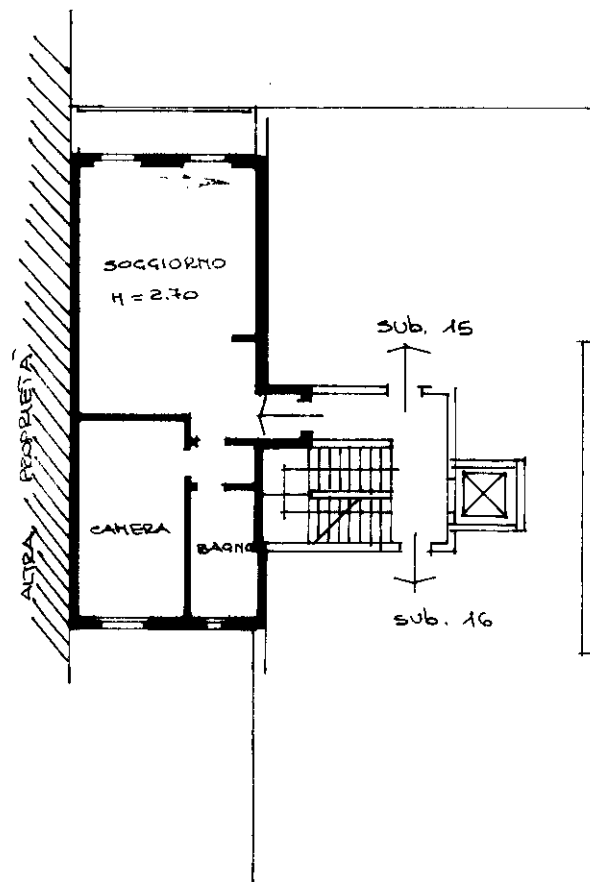

PIANO PRIMO

ORIENTAMENTO

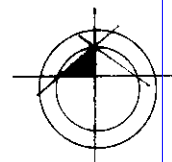

SCALA DI 1: 200

Dichiarazione di N.C. ☒

Denuncia di variazione ☐

Ultima planimetria in atti

Identificativi catastali

Data presentazione: 21/01/1999 - Data: 22/09/2022 - n. T167650 - Richiedente: CMBLCU76H29G388A

Totale schede: 832 Formato di acquisizione: A4 (210x297) Formato stampa richiesto: A4 (210x297)

F. 832 sub. 14

Compilata dal

GEOMETRA

(Titolo, cognome e nome)

ANTONIO FERRARI

Iscritto all'albo dei

GEOMETRI

del 22/09/2022

data 05.01.99

Firma [Signature]

RISERVATO ALL'UFFICIO